Iscrizioni classi prime per l'a.s. 2020/21

www.iscrizioni.istruzione.it

Le iscrizioni sono aperte

dal 7 al 31 gennaio 2020

L'iscrizione va fatta on-line tra il **7 ed il 31 Gennaio 2020** previa la registrazione al portale per le iscrizioni www.iscrizioni.istruzione.it che sarà possibile a partire dal 27 dicembre 2019.

Nell'area del sito MIUR dedicato alle iscrizioni on line, i genitori troveranno i moduli personalizzati delle nostre scuole e potranno accedere al portale Scuola in Chiaro per avere ulteriori informazioni sull'IIS Beretta e sulle tre scuole associate.

Tutti coloro che necessitano di assistenza per l'iscrizione on line oppure non dispongono dei necessari strumenti informatici e/o della connessione Internet possono recarsi in segreteria didattica durante gli orari di apertura al pubblico oppure con appuntamento telefonando allo 0308912336.

Questa è la nostra offerta formativa, con i codici meccanografici delle tre scuole, necessari per completare la fase di iscrizione on line

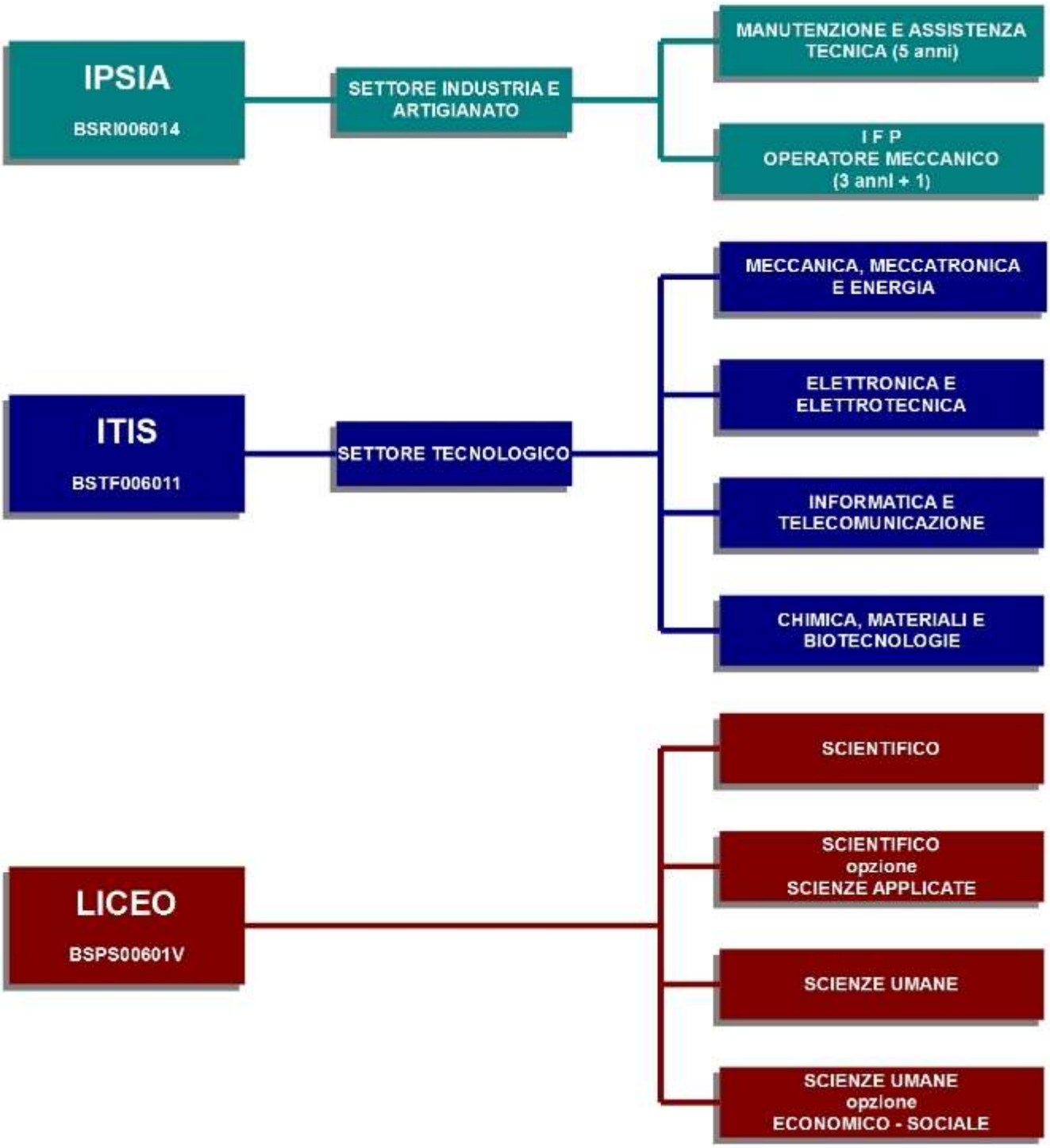
IPSIA
BSRI006014
SETTORE INDUSTRIA E ARTIGIANATO
MANUTENZIONE E ASSISTENZA TECNICA (5 anni)
I F P
OPERATORE MECCANICO
(3 anni + 1)
ITIS
BSTF006011
SETTORE TECNOLOGICO
MECCANICA, MECCATRONICA E ENERGIA
ELETTRONICA E ELETTROTECNICA
INFORMATICA E TELECOMUNICAZIONE
CHIMICA, MATERIALI E BIOTECNOLOGIE
LICEO
BSPS00601V
SCIENTIFICO
SCIENTIFICO
opzione
SCIENZE APPLICATE
SCIENZE UMANE
SCIENZE UMANE
opzione
ECONOMICO - SOCIALE